

ГЕНЕРАЛЬНЫЙ ПЛАН
Кочкуровского сельского поселения Кочкуровского муниципального района Республики Мордовия
Карта границ населенных пунктов (М 1:25 000)

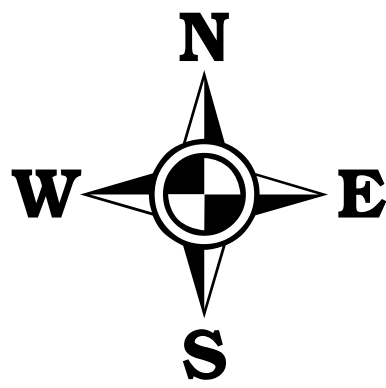

Условные обозначения
сущ. планир.

ГРАНИЦЫ

- Граница муниципального района
- Граница городского округа
- Граница сельского поселения
- Граница населенного пункта
- Граница земельных участков, сведения о которых содержатся в ЕГРН

КАТЕГОРИИ ЗЕМЕЛЬ

- земли водного фонда
- земли лесного фонда
- земли сельскохозяйственного назначения
- земли населенных пунктов
- земли промышленности, энергетики, транспорта, связи, радиовещания, телевидения, информатики, земли для обеспечения космической деятельности, земли обороны, безопасности и земли иного специального назначения

ПОВЕРХНОСТНЫЕ ВОДНЫЕ ОБЪЕКТЫ

- водоем
- водоток

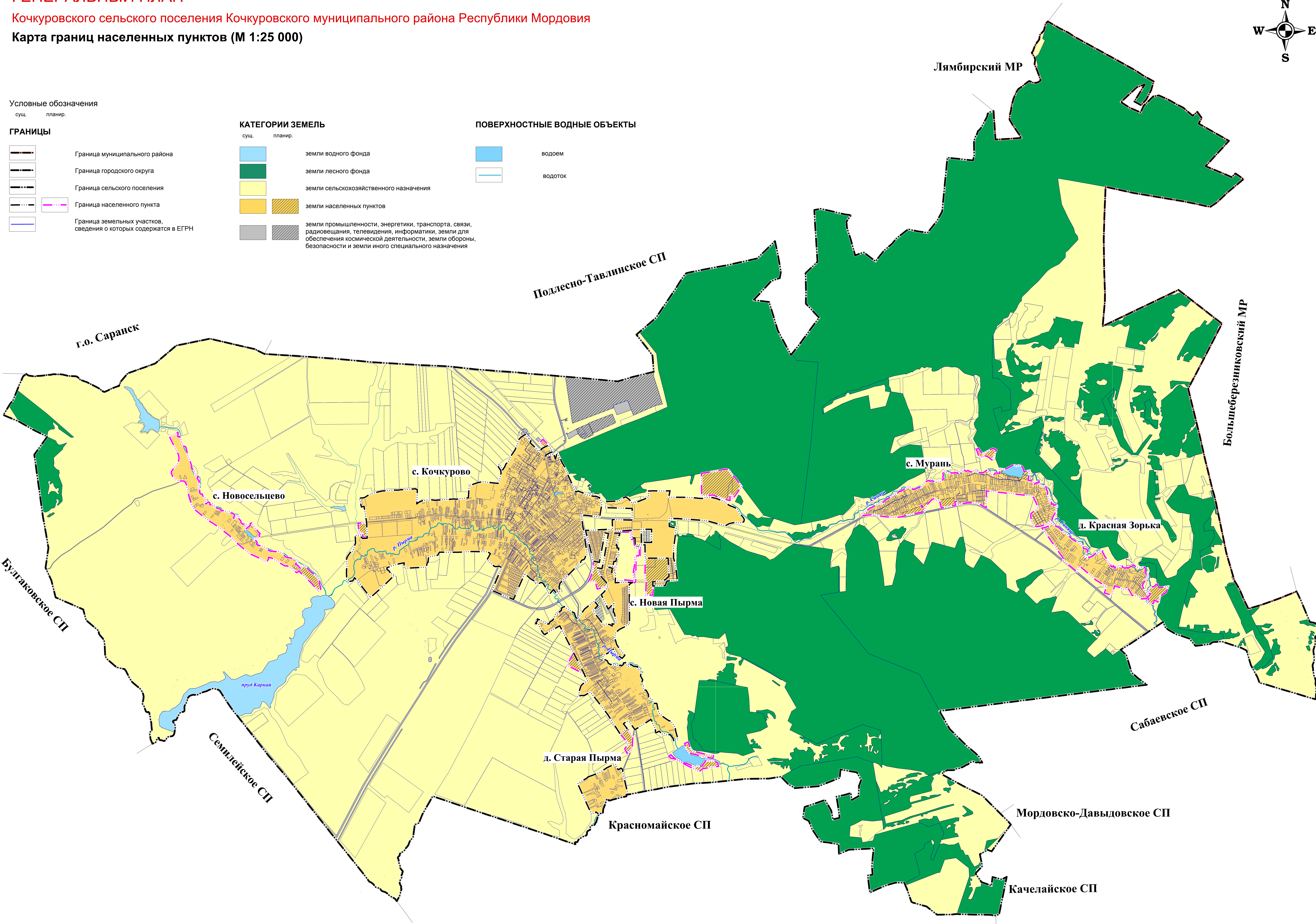

Лист № 0001
Подпись и дата
Взам. инв. №

						ГЕНЕРАЛЬНЫЙ ПЛАН Кочкуровского сельского поселения Кочкуровского муниципального района Республики Мордовия				
Изм.	Кол.	Лист	Взам.	Подпись	Дата	Материалы проекта, подлежащие утверждению		Стадия	Лист	Листов
Директор		Васильев В.В.				Карта границ населенных пунктов (М 1:25 000)		РП	2	5
Глав.		Кочкуров Д.В.								
Г. топограф.		Елизарова Я.В.								
Геодезист		Шабунин Е.А.								
Картограф		Елизарова Я.В.						МП "Кадастр"		